

公司简介 company profile

南通创达机械有限公司，自2010年4月成立以来，便以“创新奇迹，慧达未来”为核心理念，不断追求卓越，为中国隧道和地下空间施工领域带来了一场场技术革新。公司位于中国“长寿之乡”江苏省南通如皋市，拥有30余亩的现代化厂区，汇聚了一支由45余名精英组成的团队，其中高级技工5人，他们以匠心独运的精神，致力于研发和生产高品质的产品。

作为高新技术企业的代表，南通创达机械有限公司不仅拥有20多项专利，更配备了中大型数控加工中心设备30台/套，高精检测设备配套齐全。这些先进的设备和技术手段，为公司的产品研发和生产提供了强有力的支持。

公司的产品主要服务于中国中铁、中国铁建、中国交建、中国电建、中国建筑、徐州重工等各专业化施工工程局，赢得了广泛的认可和赞誉。这得益于公司完善的质量管理和质量保证体系，确保了产品的稳定性和可靠性。

然而，南通创达机械有限公司并不满足于眼前的成就。公司深知，只有不断创新，才能在激烈的市场竞争中立于不败之地。因此，公司每年不断增加研发投入，致力于研发和创新产品线，力求为客户提供更加先进、更加高效的产品和服务。

“唯实创新，通达四海”是南通创达机械有限公司的座右铭。公司坚信，只有以实际需求为导向，不断创新和进步，才能通达四方，赢得更广阔的市场。未来，公司将紧密依托客户需求，用产品丈量山河大海，不断开创隧道和地下空间施工领域的新篇章。总之，南通创达机械有限公司以其卓越的技术实力、创新能力和优质的服务，成为了中国隧道和地下空间施工领域的佼佼者。未来，公司将继续秉承“创新奇迹，慧达未来”的核心理念，不断前行，为客户和社会创造更多的价值。

总之，南通创达机械有限公司以其卓越的技术实力、创新能力和优质的服务，成为了中国隧道和地下空间施工领域的佼佼者。未来，公司将继续秉承“创新奇迹，慧达未来”的核心理念，不断前行，为客户和社会创造更多的价值。

01 / 产品细节



山特维克配件 安百拓配件

02 / 推进梁附件

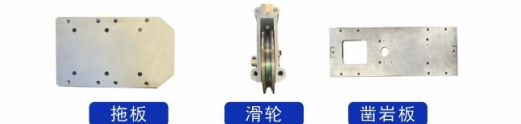
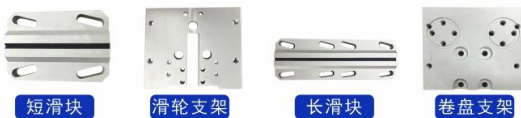

03 / 1838 凿岩机



1838凿岩机示意图

1838零件图

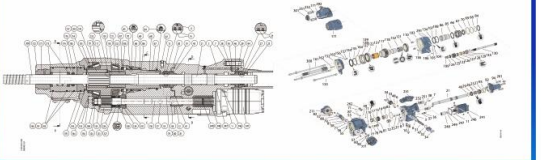

1838ME

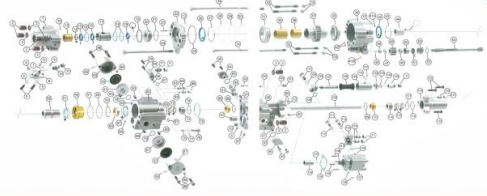

| 序号 | 零件名称 | 规格 | 图号 | 材料 | 数量 | 零件名称 | 规格 | 图号 | 材料 | 数量 | 零件名称 | 规格 | 图号 | 材料 | 数量 |
|----|--------|--------------|-----|----|--------------|------|-----|--------------|-----|---------|--------------|----|----|----|----|
| 1 | 机头壳 | 3115 5042 00 | 311 | 球墨 | 0559 0225 00 | 64 | 螺母 | 3176 6012 00 | 101 | 螺母规格 | 3115 2214 00 | | | | |
| 2 | 机头盖 | 3115 5042 01 | 322 | 球墨 | 3115 2610 00 | 66 | 螺母 | 3176 5312 00 | 102 | 螺母规格 | 3115 2610 00 | | | | |
| 3 | 大轴螺母 | 3115 0286 00 | 33 | 球墨 | 0289 0311 00 | 47 | 衬套 | 0663 2107 02 | 103 | 衬套注油孔衬套 | 3115 1840 00 | | | | |
| 4 | 小轴螺母 | 3115 0287 00 | 33 | 球墨 | 3115 0404 00 | 48 | 螺母 | 3115 0404 00 | 104 | 螺母规格 | 3115 0277 00 | | | | |
| 5 | 冲模前盖螺母 | 3115 0287 00 | 33 | 球墨 | 3115 1582 00 | 69 | 连接轴 | 3115 2884 00 | 105 | 衬套 | 0332 2132 00 | | | | |
| 6 | 冲模前盖螺母 | 3115 0287 00 | 33 | 球墨 | 0289 0221 00 | 72 | 螺母 | 3115 1962 04 | 106 | 马达垫圈 | 3115 0307 00 | | | | |
| 7 | 冲模前盖螺母 | 3115 0287 00 | 33 | 球墨 | 3115 1881 00 | 70 | 螺母 | 3176 6012 00 | 107 | 螺母规格 | 3115 1510 00 | | | | |
| 8 | 冲模前盖螺母 | 3115 0287 00 | 33 | 球墨 | 0289 0221 00 | 72 | 螺母 | 3115 2106 00 | 108 | 螺母 | 3115 1168 00 | | | | |
| 9 | 冲模前盖螺母 | 3115 0287 00 | 33 | 球墨 | 0289 0221 00 | 72 | 螺母 | 0663 6136 00 | 109 | 螺母 | 3115 1844 00 | | | | |
| 10 | 冲模前盖螺母 | 3115 0287 00 | 33 | 球墨 | 0289 0221 00 | 72 | 螺母 | 3115 5148 01 | 111 | 螺母 | 3115 1604 00 | | | | |
| 11 | 冲模前盖螺母 | 3115 0287 00 | 33 | 球墨 | 0289 0221 00 | 72 | 螺母 | 3115 2288 00 | 112 | 螺母 | 0663 5008 00 | | | | |
| 12 | 冲模前盖螺母 | 3115 0287 00 | 33 | 球墨 | 0289 0221 00 | 72 | 螺母 | 3115 2090 18 | 113 | 螺母 | 0663 2102 02 | | | | |
| 13 | 冲模前盖螺母 | 3115 0287 00 | 33 | 球墨 | 0289 0221 00 | 72 | 螺母 | 0289 0206 00 | 114 | 螺母 | 3176 6012 00 | | | | |
| 14 | 冲模前盖螺母 | 3115 0287 00 | 33 | 球墨 | 3115 0273 00 | 80 | 螺母 | 0289 0206 00 | 116 | 螺母 | 3115 2772 00 | | | | |
| 15 | 冲模前盖螺母 | 3115 0287 00 | 33 | 球墨 | 0289 0206 00 | 81 | 螺母 | 3115 1878 00 | 117 | 螺母 | 0663 6132 00 | | | | |
| 16 | 冲模前盖螺母 | 3115 0287 00 | 33 | 球墨 | 3115 0202 00 | 82 | 螺母 | 3115 1802 00 | 118 | 螺母 | 0663 6136 00 | | | | |
| 17 | 冲模前盖螺母 | 3115 0287 00 | 33 | 球墨 | 3115 0274 00 | 84 | 螺母 | 3115 2186 01 | 119 | 螺母 | 3115 2082 00 | | | | |
| 18 | 冲模前盖螺母 | 3115 0287 00 | 33 | 球墨 | 3115 0202 00 | 84 | 螺母 | 3115 0202 00 | 120 | 螺母 | 3176 6012 00 | | | | |
| 19 | 冲模前盖螺母 | 3115 0287 00 | 33 | 球墨 | 3115 0202 00 | 84 | 螺母 | 3115 0202 00 | 121 | 螺母 | 3176 6012 00 | | | | |
| 20 | 冲模前盖螺母 | 3115 0287 00 | 33 | 球墨 | 3115 0202 00 | 84 | 螺母 | 3115 0202 00 | 122 | 螺母 | 3176 6012 00 | | | | |
| 21 | 冲模前盖螺母 | 3115 0287 00 | 33 | 球墨 | 3115 0202 00 | 84 | 螺母 | 3115 0202 00 | 123 | 螺母 | 3176 6012 00 | | | | |
| 22 | 冲模前盖螺母 | 3115 0287 00 | 33 | 球墨 | 3115 0202 00 | 84 | 螺母 | 3115 0202 00 | 124 | 螺母 | 3176 6012 00 | | | | |
| 23 | 冲模前盖螺母 | 3115 0287 00 | 33 | 球墨 | 3115 0202 00 | 84 | 螺母 | 3115 0202 00 | 125 | 螺母 | 3176 6012 00 | | | | |
| 24 | 冲模前盖螺母 | 3115 0287 00 | 33 | 球墨 | 3115 0202 00 | 84 | 螺母 | 3115 0202 00 | 126 | 螺母 | 3176 6012 00 | | | | |
| 25 | 冲模前盖螺母 | 3115 0287 00 | 33 | 球墨 | 3115 0202 00 | 84 | 螺母 | 3115 0202 00 | 127 | 螺母 | 3176 6012 00 | | | | |
| 26 | 冲模前盖螺母 | 3115 0287 00 | 33 | 球墨 | 3115 0202 00 | 84 | 螺母 | 3115 0202 00 | 128 | 螺母 | 3176 6012 00 | | | | |
| 27 | 冲模前盖螺母 | 3115 0287 00 | 33 | 球墨 | 3115 0202 00 | 84 | 螺母 | 3115 0202 00 | 129 | 螺母 | 3176 6012 00 | | | | |
| 28 | 冲模前盖螺母 | 3115 0287 00 | 33 | 球墨 | 3115 0202 00 | 84 | 螺母 | 3115 0202 00 | 130 | 螺母 | 3176 6012 00 | | | | |
| 29 | 冲模前盖螺母 | 3115 0287 00 | 33 | 球墨 | 3115 0202 00 | 84 | 螺母 | 3115 0202 00 | 131 | 螺母 | 3176 6012 00 | | | | |
| 30 | 冲模前盖螺母 | 3115 0287 00 | 33 | 球墨 | 3115 0202 00 | 84 | 螺母 | 3115 0202 00 | 132 | 螺母 | 3176 6012 00 | | | | |
| 31 | 冲模前盖螺母 | 3115 0287 00 | 33 | 球墨 | 3115 0202 00 | 84 | 螺母 | 3115 0202 00 | 133 | 螺母 | 3176 6012 00 | | | | |
| 32 | 冲模前盖螺母 | 3115 0287 00 | 33 | 球墨 | 3115 0202 00 | 84 | 螺母 | 3115 0202 00 | 134 | 螺母 | 3176 6012 00 | | | | |
| 33 | 冲模前盖螺母 | 3115 0287 00 | 33 | 球墨 | 3115 0202 00 | 84 | 螺母 | 3115 0202 00 | 135 | 螺母 | 3176 6012 00 | | | | |



 南通创达机械有限公司
Chuangda machinery co., ltd

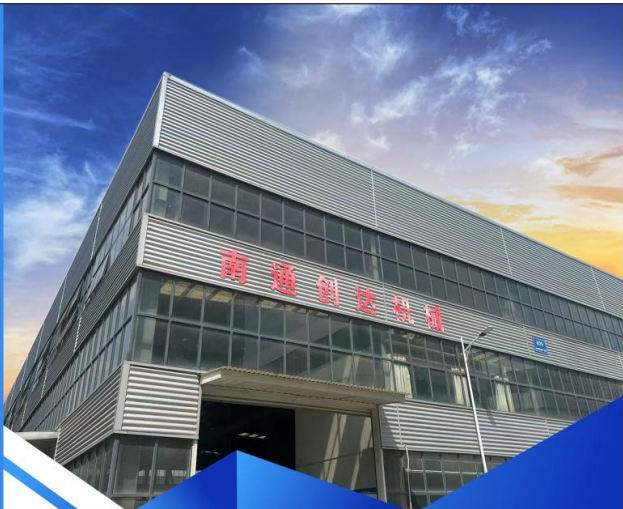

中国
制造



南通创达机械有限公司
Chuangda machinery co., ltd

创新奇迹
慧达未来



18U

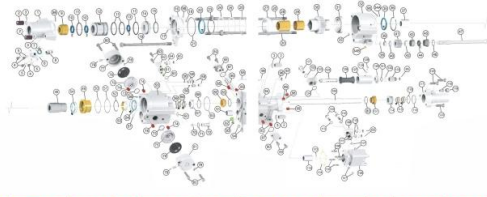

| 序号 | 零件名称 | 规格 | 图号 | 材料 | 数量 | 零件名称 | 规格 | 图号 | 材料 | 数量 | 零件名称 | 规格 | 图号 | 材料 | 数量 |
|----|--------|--------------|-----|----|--------------|------|----|--------------|-----|---------|--------------|----|----|----|----|
| 1 | 机头壳 | 3115 2990 01 | 34A | 球墨 | 0660 4201 03 | 64 | 螺母 | 3115 0970 00 | 99 | 螺母规格 | 0289 0206 00 | | | | |
| 2 | 大轴螺母 | 3115 0287 00 | 34B | 球墨 | 0664 2102 00 | 67 | 螺母 | 3115 2706 00 | 100 | 螺母规格 | 3115 0109 00 | | | | |
| 3 | 机 | 3115 0287 00 | 35 | 球墨 | 0666 7168 01 | 68 | 螺母 | 0663 6136 00 | 101 | 螺母注油孔衬套 | 3115 1800 00 | | | | |
| 4 | 机 | 0147 1401 03 | 36 | 球墨 | 0332 2185 00 | 69 | 螺母 | 0663 6142 00 | 102 | 螺母规格 | 3115 0277 00 | | | | |
| 5 | 机 | 3115 0191 08 | 37 | 球墨 | 3115 2996 00 | 70 | 螺母 | 3115 0384 00 | 103 | 螺母 | 0332 2132 00 | | | | |
| 6 | 冲模前盖螺母 | 3115 0192 00 | 38 | 球墨 | 3115 0272 00 | 71 | 螺母 | 0663 6136 00 | 104 | 螺母 | 3115 0307 00 | | | | |
| 7 | 冲模前盖螺母 | 3115 0192 00 | 38 | 球墨 | 0289 0221 00 | 72 | 螺母 | 3115 2284 00 | 106 | 螺母 | 3115 1168 00 | | | | |
| 8 | 冲模前盖螺母 | 3115 0192 00 | 38 | 球墨 | 3115 0202 00 | 73 | 螺母 | 3115 2090 00 | 107 | 螺母 | 3115 1844 00 | | | | |
| 9 | 冲模前盖螺母 | 3115 0192 00 | 38 | 球墨 | 3115 0274 00 | 74 | 螺母 | 0289 0206 00 | 108 | 螺母 | 3115 1604 00 | | | | |
| 10 | 冲模前盖螺母 | 3115 0192 00 | 38 | 球墨 | 0289 0206 00 | 75 | 螺母 | 3115 1878 00 | 109 | 螺母 | 3115 1504 00 | | | | |
| 11 | 冲模前盖螺母 | 3115 0192 00 | 38 | 球墨 | 3115 0202 00 | 76 | 螺母 | 3115 1802 00 | 110 | 螺母 | 0663 5008 00 | | | | |
| 12 | 冲模前盖螺母 | 3115 0192 00 | 38 | 球墨 | 0667 1208 00 | 77 | 螺母 | 3115 2481 01 | 111 | 螺母 | 0663 2102 02 | | | | |
| 13 | 冲模前盖螺母 | 3115 0192 00 | 38 | 球墨 | 3115 0202 00 | 78 | 螺母 | 3115 2106 00 | 112 | 螺母 | 3176 6012 00 | | | | |
| 14 | 冲模前盖螺母 | 3115 0192 00 | 38 | 球墨 | 0663 6136 00 | 79 | 螺母 | 3115 0202 00 | 113 | 螺母 | 3176 6012 00 | | | | |
| 15 | 冲模前盖螺母 | 3115 0192 00 | 38 | 球墨 | 3115 0202 00 | 80 | 螺母 | 0147 1402 03 | 114 | 螺母 | 3176 6012 00 | | | | |
| 16 | 冲模前盖螺母 | 3115 0192 00 | 38 | 球墨 | 3115 0202 00 | 81 | 螺母 | 3115 0202 00 | 115 | 螺母 | 3176 6012 00 | | | | |
| 17 | 冲模前盖螺母 | 3115 0192 00 | 38 | 球墨 | 3115 0202 00 | 82 | 螺母 | 3115 0202 00 | 116 | 螺母 | 3176 6012 00 | | | | |
| 18 | 冲模前盖螺母 | 3115 0192 00 | 38 | 球墨 | 3115 0202 00 | 83 | 螺母 | 0663 6136 00 | 117 | 螺母 | 3176 6012 00 | | | | |
| 19 | 冲模前盖螺母 | 3115 0192 00 | 38 | 球墨 | 3115 0202 00 | 84 | 螺母 | 3115 0202 00 | 118 | 螺母 | 3176 6012 00 | | | | |
| 20 | 冲模前盖螺母 | 3115 0192 00 | 38 | 球墨 | 3115 0202 00 | 85 | 螺母 | 3115 0202 00 | 119 | 螺母 | 3176 6012 00 | | | | |
| 21 | 冲模前盖螺母 | 3115 0192 00 | 38 | 球墨 | 3115 0202 00 | 86 | 螺母 | 3115 0202 00 | 120 | 螺母 | 3176 6012 00 | | | | |
| 22 | 冲模前盖螺母 | 3115 0192 00 | 38 | 球墨 | 3115 0202 00 | 87 | 螺母 | 0663 6136 00 | 121 | 螺母 | 3176 6012 00 | | | | |
| 23 | 冲模前盖螺母 | 3115 0192 00 | 38 | 球墨 | 3115 0202 00 | 88 | 螺母 | 3115 0202 00 | 122 | 螺母 | 3176 6012 00 | | | | |
| 24 | 冲模前盖螺母 | 3115 0192 00 | 38 | 球墨 | 3115 0202 00 | 89 | 螺母 | 0147 1408 03 | 123 | 螺母 | 3176 6012 00 | | | | |
| 25 | 冲模前盖螺母 | 3115 0192 00 | 38 | 球墨 | 0666 4442 00 | 90 | 螺母 | 3115 0202 00 | 124 | 螺母 | 3176 6012 00 | | | | |
| 26 | 冲模前盖螺母 | 3115 0192 00 | 38 | 球墨 | 3115 0202 00 | 91 | 螺母 | 3115 2112 00 | 125 | 螺母 | 3176 6012 00 | | | | |
| 27 | 冲模前盖螺母 | 3115 0192 00 | 38 | 球墨 | 3176 6012 00 | 92 | 螺母 | 0289 0206 00 | 126 | 螺母 | 3176 6012 00 | | | | |
| 28 | 冲模前盖螺母 | 3115 0192 00 | 38 | 球墨 | 3176 6012 00 | 93 | 螺母 | 3115 0202 00 | 127 | 螺母 | 3176 6012 00 | | | | |
| 29 | 冲模前盖螺母 | 3115 0192 00 | 38 | 球墨 | 0289 0206 00 | 94 | 螺母 | 0666 4447 04 | 128 | 螺母 | 3176 6012 00 | | | | |
| 30 | 冲模前盖螺母 | 3115 0192 00 | 38 | 球墨 | 3115 0202 00 | 95 | 螺母 | 3115 0202 00 | 129 | 螺母 | 3176 6012 00 | | | | |
| 31 | 冲模前盖螺母 | 3115 0192 00 | 38 | 球墨 | 0289 0206 00 | 96 | 螺母 | 3115 0202 00 | 130 | 螺母 | 3176 6012 00 | | | | |
| 32 | 冲模前盖螺母 | 3115 0192 00 | 38 | 球墨 | 3176 6012 00 | 97 | 螺母 | 3115 0202 00 | 131 | 螺母 | 3176 6012 00 | | | | |
| 33 | 冲模前盖螺母 | 3115 0192 00 | 38 | 球墨 | 3176 6012 00 | 98 | 螺母 | 3115 0202 00 | 132 | 螺母 | 3176 6012 00 | | | | |
| 34 | 冲模前盖螺母 | 3115 0192 00 | 38 | 球墨 | 3176 6012 00 | 99 | 螺母 | 3115 0202 00 | 133 | 螺母 | 3176 6012 00 | | | | |



0513-87260828/0513-87260063



江苏省南通市如皋市
兰生智能制造产业园11栋



www.ntcd.com.cn



chuangda@ntcd.com.cn