乐泰国际物流
LETAI-TRANS

LETAI-TRANS

内蒙古乐泰国际物流有限公司

现代综合物流引领者

专注中俄跨境物流，整合TIR与智慧物流技术，提供高效、安全的跨境物流解决方案。

乐泰国际物流
LETAI-TRANS

目录
CONTENTS

1 企业文化

2 公司发展历程

3 主营业务体系

4 TIR 智慧物流解决方案

5 核心竞争优势

6 主要业绩与发展成果

7 未来发展规划

企业文化

Corporate Culture

乐泰国际物流
LETAI-TRANS

品牌LOGO设计核心立意
乐泰LOGO以“乐泰物流，行至必达”为精神内核，通过字母L抽象化重构，结合L方向符号与翅膀造型。翅膀造型：象征物流行业的“速度承诺”传递“精准路线、极速通关的行业属性。
蓝色基调：融入俄罗斯国旗色系，
增强俄方合作伙伴的视觉亲近感。



企业愿景

成为客户值得信赖首选品牌

以自身的优势，传统物流模式结合现代物流技术和供应链管理理念，改革创新，逐步发展。

企业理念

以服务求生存，以服务求发展

以满足客户的需求为前提，用专业的能力为客户提供真诚的物流服务，实现同发展、同进步的共赢模式。

企业使命

物流无国界，行至必达

仓配一体化一站式服务，境内境外全程货物定位跟踪，仓库可视化装卸存储，保证货物安全。

资质&证书

Qualifications & Certificates





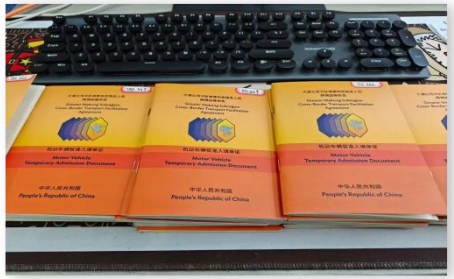























公司发展历程



- **2013年：**注册成立思博经贸有限公司为对俄贸易及运输业务奠定基础
- **2015年：**成立满洲里乐泰货运代理有限公司正式聚焦国际物流服务
- **2017年：**成立广州分公司，开拓俄罗斯双清业务完善跨境物流网络
- **2019年：**扩大规模并独立运营国际铁路业务同步拓展国内市场
- **2020年：**成立昆山分公司强化华东地区物流枢纽功能
- **2023年：**设立无锡货物中转仓库，深圳分公司成立进一步完善全国布局
- **2024年：**整合资源成立内蒙古乐泰国际物流有限公司，注册'乐泰'商标设立阿拉山口边境仓、昆山中转仓及天津中转仓，构建多节点跨境物流体系
- **2025年：**成立上海、郑州分公司，业务版图延伸至长三角及中原地区

公司是一家致力于为客户提供高效、安全、智能的一体化供应链解决方案的现代化综合物流服务商，专注于中俄边境贸易物流服务，通过整合多方资源，为客户提供跨境物流全链条解决方案，具备“物流+金融+科技”的复合型服务能力

团队风采




青春常驻不散场 几年同僚情真情




物流新程 扬帆起航
乐泰国际物流2025年大连行主题团建


青春激扬 共创辉煌 追求卓越 勇攀高峰


内蒙古乐泰国际物流有限公司
成功靠朋友，成长靠对手，成就靠团队！
满洲里乐泰国际物流，我们一起加油！

主营业务体系

乐泰国际物流
LETAI-TRANS



无锡中转仓



昆山4PL智能仓库



满洲里边境仓

公司业务涵盖国内干线运输、区域配送、仓储管理、供应链规划、国际货代。国内公路运输覆盖全国各城市至边境口岸（满洲里、阿拉山口、黑河等）的整车、大件、危险品运输，提供上门取货及口岸交付全流程服务。
国际公路运输中国至俄罗斯、白俄罗斯、欧洲等国家的整车/零担运输，支持TIR国际道路运输及过境货物
全程卡车服务、多式联运支持TIR国际道路运输
整合公路、铁路、水路等运输方式提供跨境货物"门到门"联运解决方案。

技术与管理：我们高度重视科技投入实现了运营全过程的可视化、智能化管理，提升服务效率与精准度。公司秉承“安全、高效、诚信、共赢”的理念，建立了完善的质量与安全管理体系。

社会责任：公司积极履行社会责任，保障员工权益，依法纳税，严格遵守环保要求，并积极参与[提及参与的公益或社区活动。

2024-2025季度联运业务占比达35%、仓储与通关服务配备专业报关清关团队，提供80,000㎡满洲里边境仓、30,000㎡昆山智能化4PL仓等仓储设施，实现货物装卸、打包、监管全程可视化等多个领域。我们依托自建网络、信息平台、专业团队等，构建了覆盖全国的服务网络。

主要业绩与发展成果

乐泰国际物流
LETAI-TRANS



特种车辆自驾出口项目



车辆运输

网络拓展与服务深化：截至目前，公司已在满洲里、深圳、上海、伊尔库（俄罗斯）、莫斯科（俄罗斯）设立分公司/办事处，拥有8大仓储基地：总面积达162,000平方米，包括：
-满洲里边境仓（80,000㎡）
-阿拉山口边境仓（30,000㎡）
-巴克图边境仓（8000㎡）
-昆山智能化4PL仓库（20,000㎡）
-无锡中转仓（合计约4,000㎡）
-广州+郑州+天津中转仓（合计20,000㎡）
核心仓储枢纽，国内5大分公司+8大仓储基地，境外覆流网络盖俄罗斯主要城市，形成多节点跨境物流网络

可控车辆目前自有TIR运输车辆70余辆，符合国际道路运输标准，可调用境外车辆2000余台，自有TIR运输车队，结合智能仓储系统及专业清关团队，实现接单、提货、通关、配送一体化流程,24小时货物定位跟踪，提供'门到门'全程服务，跨境运输时效提升25%,中俄双清一站式服务'被纳入满洲里口岸服务标
准，通关效率提升30%，服务网络深度覆盖全国主要经济带。长期为制造业、零售业、电商平台等领域的知名企业提供稳定优质的物流服务，客户满意度持续保持高位。





主要业绩与发展成果

乐泰国际物流
LETAI-TRANS

重点项目参与：积极参与并保障了地方重点工程、重大活动、民生保障项目的物流服务，大型项目建设物料运输、重要展会物流支持、疫情期间民生物资保供等，发挥了物流企业的支撑保障作用。

运营效率提升：通过流程优化与技术赋能，运输准点率达98%以上、货损率控制在0.2%以下、仓储作业效率提升80%、统一海关手续，减少货物在海关停留时间30%以上、减少口岸换装流程，运输成本降低15%-20%、TIR车辆严格安全标准+物联网监控，货物安全率达99.8%
、全程可视：24小时定位跟踪，实现'门到门'全链条可视化管理有效降低了社会物流成本。

创新与绿色发展：探索应用、多式联运、单元化运输，在提升效率的同时，践行绿色物流理念，单位运输能耗逐年下降。

乐泰国际物流
LETAI-TRANS

TIR 智慧物流解决方案

TIR 系统概述

基于国际公约的海关过境制度，简化跨境运输流程，
通过统一海关认证减少边境等待时间，确保货物便捷安全。

乐泰国际物流拥有强大的运输实力，目前自有TIR运输
车辆70辆，能够为客户提供稳定、高效的跨境物流运输
服务



TIR运输车

智慧物流技术应用

- 物联网：实时监控货物位置与状态
- 大数据：分析物流数据优化运输路线及库存管理
- 人工智能：路径规划与需求预测
- 自动化仓储：机器人自动存取，提高仓储效率和准确性



各种特种车辆

TIR与智慧物流结合优势

- 流程简化：统一海关手续，减少货物在海关停留时间30%以上
- 成本降低：减少口岸换装流程，运输成本降低15%-20%
- 安全增强：TIR车辆严格安全标准+物联网监控，货物安全率达99.8%
- 全程可视：24小时定位跟踪，实现'门到门'全链条可视化管理

乐泰国际物流
LETAI-TRANS

TIR智慧物流结合效益

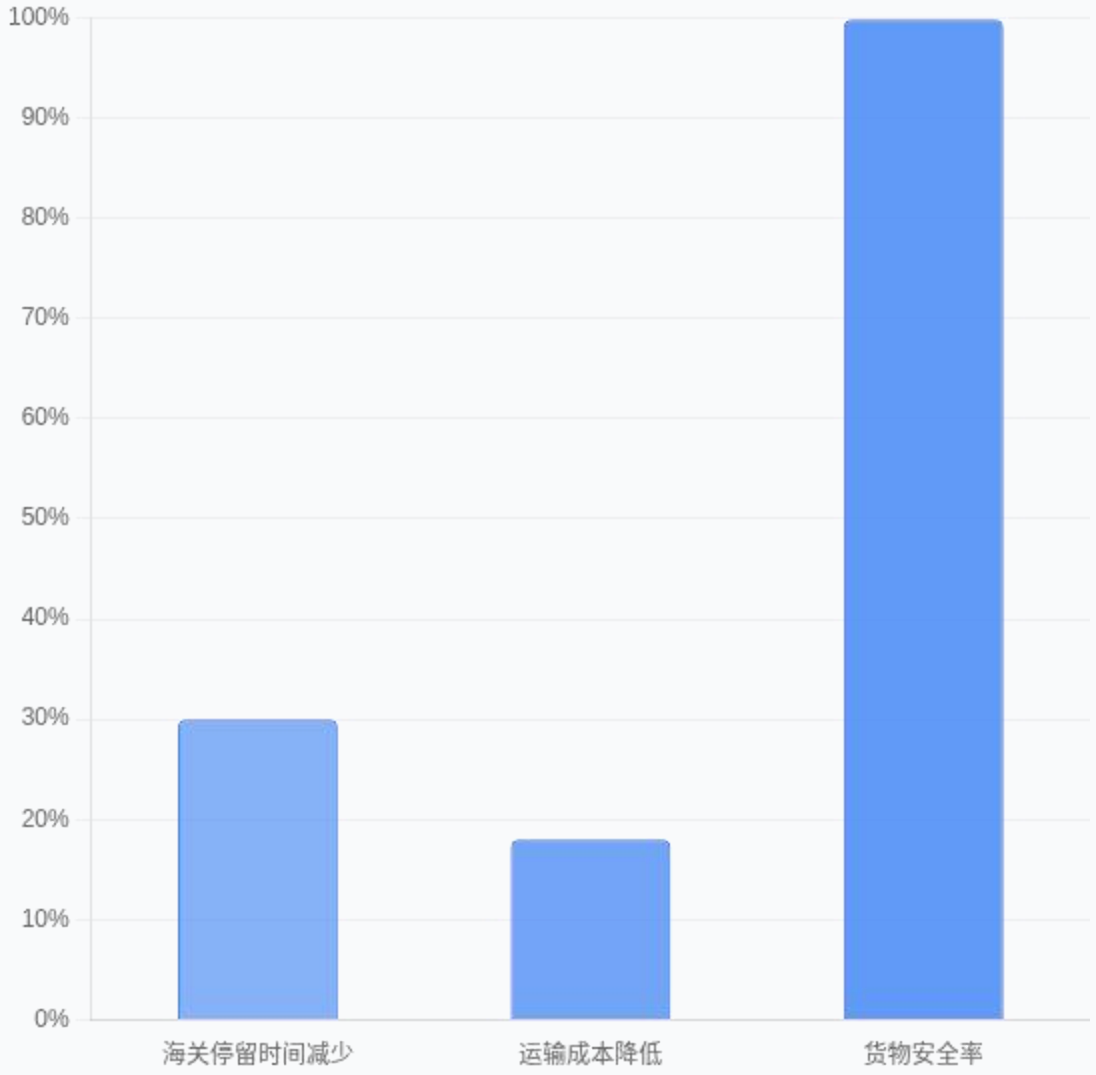

TIR卡车

我司2025年正式投入TIR卡车运营，目前自有车辆70余台，有篷布卡车、厢车、平板、冷藏车等。满足各种货物的不同需求，我司有完善的车队管理系统，实施监控车辆任何信息，实时位置、驾驶舱情况、司机情况、卡车异常等等，以便随时应对突发状况，并有完善的风险应急方案，确保人身、货物全流程安全运输。









车型介绍

13米高栏车

2.4M
32T
2.6M
75㎡

13M

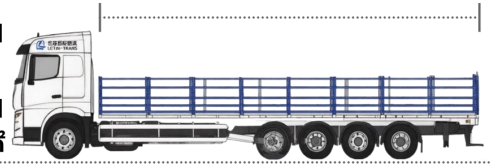

15米厢车

2.4M
26T
2.6M
95㎡

15M



长板车

3-5M
40-60T
<5M
240㎡

13.75M

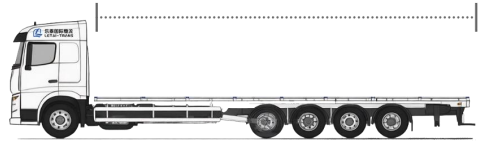

蓬布车

2.48M
23T
2.7M
92㎡

13.7M



冷藏车

2.45M
22T
2.6M
83㎡

13.2M

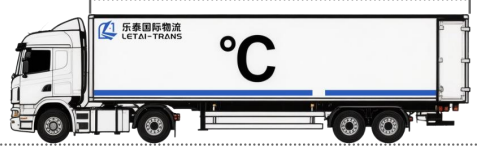

17米平板车

3M
32T
3M
130㎡

17M



卡车风采




乐泰国际物流
LETAI-TRANS

400-999-8585

LETAI-TRANS




LETAI-TRANS

乐泰国际物流
LETAI-TRANS
400-999-8585
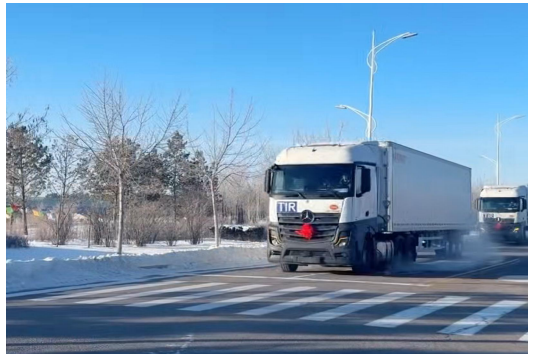


通关效率提升对比

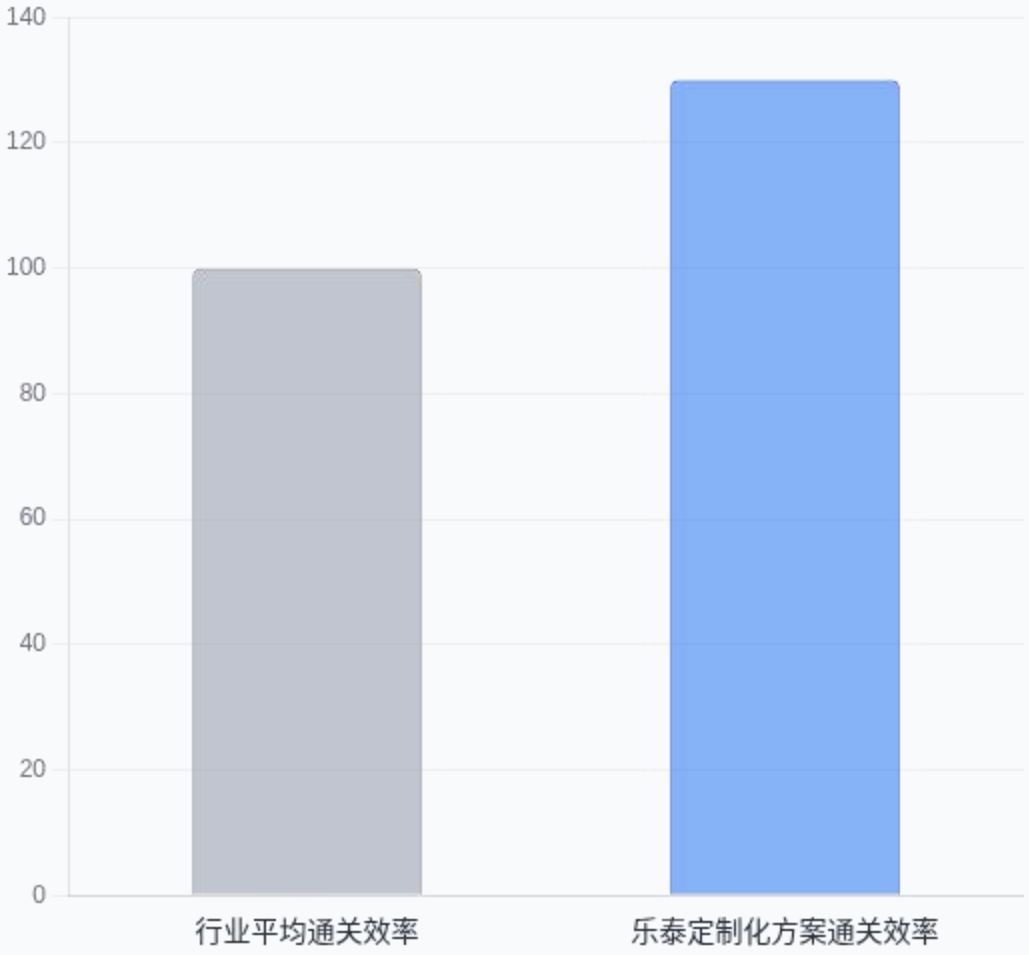

核心竞争优势

乐泰国际物流 LETAI-TRANS

- TIR智慧物流整合能力：自有TIR运输车队，结合智能仓储系统及专业清关团队，实现接单、提货、通关、配送一体化流程
- 全链条服务能力：24小时货物定位跟踪，提供'门到门'全程服务，跨境运输时效提升25%
- 定制化解决方案：'中俄双清一站式服务'被纳入满洲里口岸服务标准，通关效率提升30%

乐泰国际物流
LETAI-TRANS

核心竞争优势

Core Competitive Advantages

风险保障体系

货物运输保险+仓储责任险双重保障



大件运输

卓越运营指标

2024年货物安全率达99.8%，客户投诉率低于0.5%



散货运输

广泛网络覆盖

国内5大分公司+7大仓储基地，境外覆流网络盖俄罗斯主要城市，形成多节点跨境物流网络



五金件运输

国际贸易

1. 提供企业和个人跨境买卖商品交易的促成，包括出口和进口。
2. 为客户提供最优的采购计划，提供商品的信息。
3. 可依据客户要求，定制专属服务，实现贸易往来。

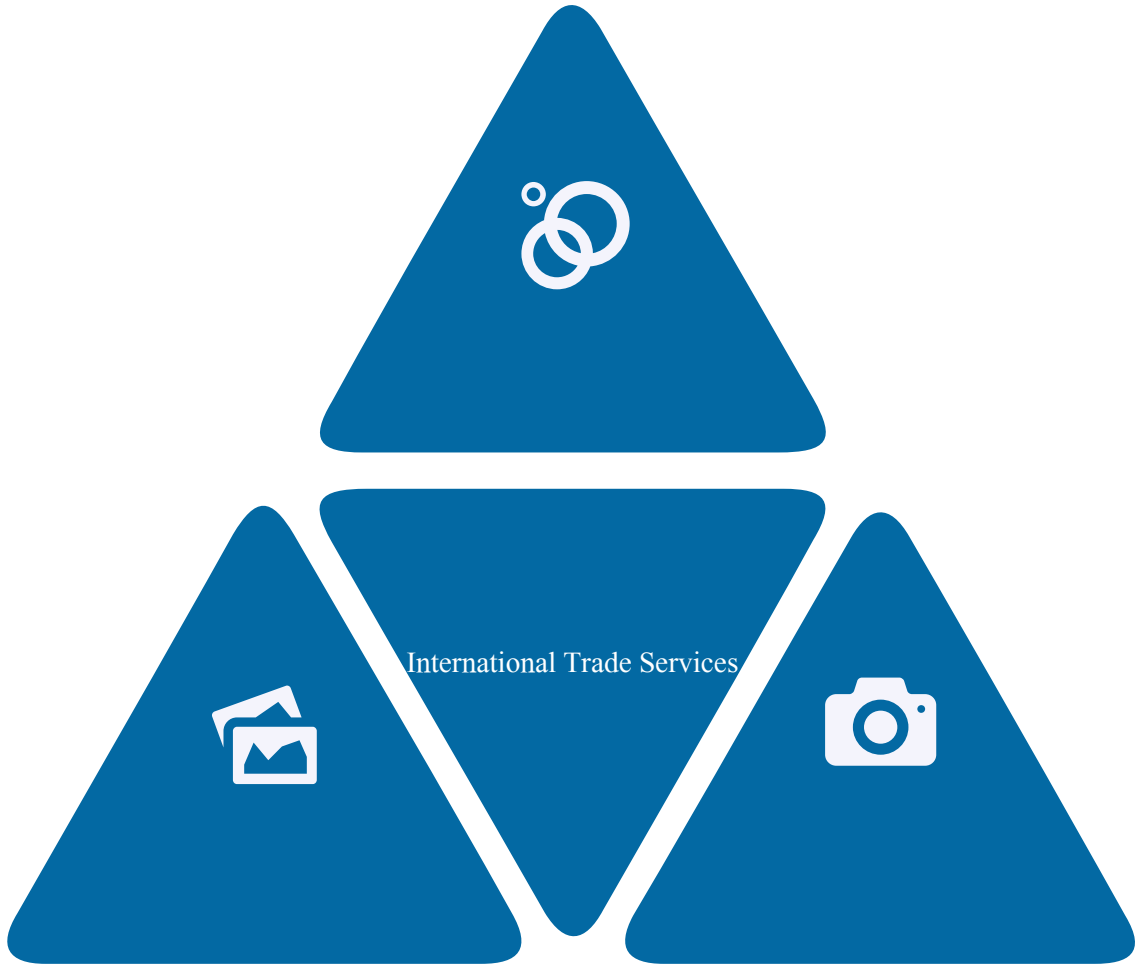

案例分享

























案例分享











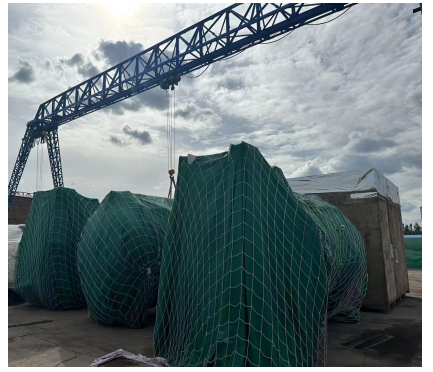






案例分享


SR405R




ZOOMLION








ZOOMLION ZT115A
中联重科


ZT115A ZOOMLION






ПРОФЕССИОНАЛ



案例分享

















未来发展规划



面向未来，公司将紧密围绕国家及省市物流发展规划，重点推进以下工作：

-数字化智能化升级：加大科技投入，深化智慧物流平台建设，推动全链路数字化转型。

-绿色低碳转型：优化运输结构，发展循环包装。

-服务网络深化：进一步完善末端服务网络，提升城乡物流服务均等化水平。

-人才队伍建设：加强专业人才引进与培养，打造高素质团队。

-2025-2026年度新增中国-其他亚洲国家运输业务。

-预计投资8千万元购买TIR车辆，建设仓储设施，强化国际运输能力。

-持续投入技术研发，提升自动化与智能化水平。

-实现年营业额增长20%，巩固中俄物流领域领先地位。



感谢聆听

内蒙古乐泰国际物流有限公司将不忘初心，砥砺前行，不断提升服务能力与经营水平，力争为促进区域物流业降本增效、服务地方产业升级和经济社会发展做出更大的贡献！