SHANTRA

上海商都贸易有限公司

上海市闵行区新虹街道申昆路1988号
虹桥品汇A栋三楼 201106

021-6322 9943　　021-2216 5996

jianghongxiang@shantra.com.cn

走进东方国际 了解商都文化

@上海商都贸易有限公司

重构旋转 引领世界

@旋转视界 RotatingPerspective

体验斯家服务

@斯家服务SKF4U

商都官方商城

@工业品商都



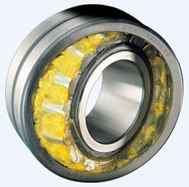

轴承及润滑

我们提供的轴承、带座轴承和轴承座适用于各种应用和性能需求，从而帮您找到最适合您的产品。
在大部分应用中，润滑对于轴承性能有着举足轻重的影响。

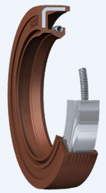

密封

我们提供多种工业和汽车密封。
密封对于轴承性能有着关键影响，有助于降低摩擦，延长维修间隔时间，在实现更大价值的同时还能降低对环境的影响。

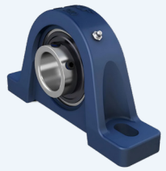

UC系列（球轴承单元）

UC系列是SKF针对亚洲高温、多粉尘、连续作业的工业环境专门研发的，从尺寸公差到负载能力都经过严苛测试。



维护工具

正确的维护方式和安装工具是延长轴承和密封使用寿命的必备条件。我们提供安装、润滑、对中、状态监测、拆卸等产品。



SKF 生命周期管理是我们将技术平台和先进服务结合起来，并将其应用在资产生命周期的每个阶段，以帮助我们的客户取得更大成功、可持续发展和盈利的方法。





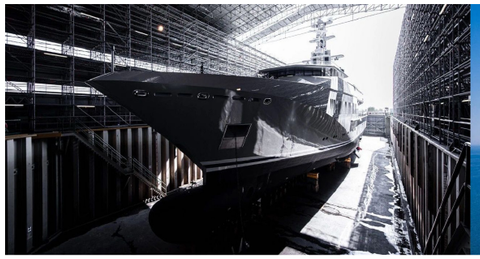







东方国际(集团)有限公司是一家拥有先进制造业与现代服务业，以时尚产业、健康产业和供应链服务为核心主业，以科技实业、产业地产、金融投资为支撑的大型综合性企业集团。

总资产 582 亿

所属企业 377 家

员工 5.8 万

上市公司 4 家

海外业务机构 73 家

2024年快报营业收入 710 亿

上海商都贸易有限公司

1916

斯凯孚在上海设立第一个销售办事处。



1951

斯凯孚暂停在华业务。

1985-1995

SKF亚太与上海市对外贸易公司、上海市机电公司签署合作协议，成立寄售保税仓库及相应销售机构。



1995

SKF联合上海市对外贸易公司成立上海爱司凯孚轴承寄售站有限公司，在牛庄路704号设立门店。



1992

上海市对外贸易公司的子公司上海商都贸易有限公司成立。

1996

上海市对外贸易公司加盟东方国际集团，更名为“东方国际集团上海市对外贸易有限公司”。【商都】成为东方国际集团的全资子公司。





2011-2012

2011年底，根据SKF与上海市对外贸易有限公司的相关协议，原“上海爱司凯孚轴承寄售站有限公司”整体业务与机构转入东方国际集团上海市对外贸易有限公司的全资子公司----上海商都贸易有限公司。



2013

上海商都贸易有限公司搬迁至黄浦区北京东路，进一步拓展公司业务，精耕造纸行业客户。

2018

2018年，为适应不断扩大的公司规模，上海商都贸易有限公司搬迁至虹口区四平路。



2022

上海商都贸易有限公司搬迁至虹桥品汇。以合作伙伴形式拓展山东、广西、海南、 江苏等区域业务。

现今

【商都】像打造产品一样打造企业，努力造就一家知识、技术和数据驱动、以交付可靠运转为使命的公司。助力更多客户实现**中国制造2025-工业4.0（智能）**。









