FISHBURN HEAVY FABRICATION

www.fishburnhf.com



189 2005 1526

Endy_deng@fishburnhf.com

www.fishburnhf.com

福建省漳州开发区
闽江路3号1号厂房

ROOATTACHMENTS

FHF
FISHBURN HEAVY FABRICATION

189 2005 1526

Endy_deng@fishburnhf.com

www.fishburnhf.com

福建省漳州开发区
闽江路3号1号厂房



专业制造工程机械及重型土方属具

产品适配范围：0.8－120 吨级设备

岩石斗	通用斗	泥斗	筛网斗	液压摇摆斗
				
机械抓夹	液压抓夹	旋转抓夹	抓夹式斗	松土器
				
耙子	重型根耙	液压破碎锤	压实轮	夯实器
				
平地机	挖掘机清扫机	拇指抓夹	半挂式快换装置	摇摆头快换装置
				

ROOATTACHMENTS

FHF
FISHBURN HEAVY FABRICATION

189 2005 1526

Endy_deng@fishburnhf.com

www.fishburnhf.com

福建省漳州开发区
闽江路3号1号厂房



轮式装载机/滑移装载机 / 拖拉机专用附件

产品适配范围：0.8－120 吨级设备

装载机通用斗

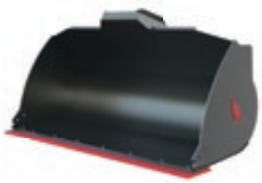

装载机岩石斗



装载机高位翻转斗



装载机筛网斗



装载机货叉架



装载机耙子



滑移装载机/拖拉机耙子



滑移装载机/拖拉机货叉



滑移装载机/拖拉机草捆叉



滑移装载机/拖拉机草捆夹具



滑移装载机/拖拉机货叉抓夹



伸缩臂叉车斗



伸缩臂叉车货叉



伸缩臂叉车草捆叉



采矿斗



矿用卡车车厢



目录

- Fishburn Heavy Fabrication ---------- PAGE 04

挖掘机附件

- 岩石斗（ROCK BUCKETS） ---------- PAGE 10
- 通用斗（GP BUCKETS） ---------- PAGE 12
- 泥浆斗（MUD BUCKETS） ---------- PAGE 13
- 筛网斗（SIV BUCKETS） ---------- PAGE 14
- 液压倾斜斗（TILT BUCKETS） ---------- PAGE 15
- 机械抓夹（MECHANICAL GRABS） ---------- PAGE 16
- 液压抓夹（HYDRAULIC GRABS） ---------- PAGE 17
- 旋转抓夹（ROTATING GRABS） ---------- PAGE 18
- 拇指抓夹（EXCAVATOR THUMBS） ---------- PAGE 19
- 抓夹式斗（GRAPPLE BUCKETS） ---------- PAGE 20
- 松土器（RIPPERS） ---------- PAGE 21
- 耙子（STICK RAKES） ---------- PAGE 22
- 重型根耙（HD ROOT RAKES） ---------- PAGE 23
- 平地机（GRADER BLADES） ---------- PAGE 24
- 清扫机（EXCAVATOR BROOMS） ---------- PAGE 25
- 液压破碎锤（HYDRAULIC BREAKERS） ---------- PAGE 26
- 挖掘机打桩机（EXCAVATOR POST DRIVERS） ---------- PAGE 27
- 压实轮（COMPACTION WHEELS） ---------- PAGE 28
- 夯实器（PLATE COMPACTORS） ---------- PAGE 29
- 半挂式快换装置（HALF HITCHES） ---------- PAGE 30
- 摇摆快换装置（QUICK HITCHES） ---------- PAGE 31

轮式装载机附件

- 轮式装载机通用斗（WHEEL LOADER GP BUCKETS） ---------- PAGE 32
- 轮式装载机岩石斗（WHEEL LOADER ROCK BUCKETS） ---------- PAGE 33
- 轮式装载机高位翻转斗（WHEEL LOADER HI DUMP BUCKETS） ---------- PAGE 34
- 轮式装载机货叉（WHEEL LOADER PALLET FORKS） ---------- PAGE 35
- 轮式装载机原木抓斗（WHEEL LOADER LOG GRABS） ---------- PAGE 36
- 轮式装载机快速挂接装置（WHEEL LOADER QUICK HITCHES） ---------- PAGE 37
- 轮式装载机筛分斗（WHEEL LOADER SIV BUCKETS） ---------- PAGE 38
- 轮式装载机耙齿（WHEEL LOADER STICK RAKES） ---------- PAGE 39

滑移装载机 / 拖拉机附件

- 滑移装载机 / 拖拉机耙齿（SKID STEER/TRACTOR STICK RAKES） ---------- PAGE 40
- 滑移装载机 / 拖拉机货叉（SKID STEER/TRACTOR PALLET FORKS） ---------- PAGE 41
- 滑移装载机 / 拖拉机草捆叉（SKID STEER/TRACTOR HAY BALE SPEARS） ---------- PAGE 42
- 滑移装载机 / 拖拉机草捆夹具（SKID STEER/TRACTOR HAY BALE CLAMPS） ---------- PAGE 43
- 滑移装载机 / 拖拉机挂钩式货叉抓夹（SKID STEER/TRACTOR HOOK ON FORK GRAB） ---------- PAGE 44
- 滑移装载机 / 拖拉机打桩机（SKID STEER/TRACTOR POST DRIVERS） ---------- PAGE 45

伸缩臂叉车附件

- 伸缩臂叉车斗（TELEHANDLER BUCKETS） ---------- PAGE 46
- 伸缩臂叉车货叉（TELEHANDLER PALLET FORKS） ---------- PAGE 47
- 伸缩臂叉车草捆叉（TELEHANDLER BALE SPEARS） ---------- PAGE 48

矿山机械附件

- FHF采矿斗（FHF MINING BUCKETS） ---------- PAGE 50
- 矿用卡车车厢（MINING TRUCK BODIES） ---------- PAGE 51

189 2005 1526
Endy_deng@fishburnhf.com
www.fishburnhf.com
福建省漳州开发区
闽江路3号1号厂房

关于我们

我们是一家总部位于澳大利亚的公司，成立于 2012 年，专业设计和制造高品质土方工程附件，广泛应用于建筑、拆除、农业、林业、采石和采矿等领域。至今已在澳大利亚、芬兰、以色列、新西兰、美国、多米尼加共和国、韩国、俄罗斯、英国、秘鲁、加拿大和蒙古售出超过 10 万台附件。

我们的分销地点包括：新南威尔士州肯布拉港的 8000 平方米堆场和 1800 平方米车间；维多利亚州墨尔本的 2000 平方米堆场（前身为Bucketman）；以及昆士兰州图文巴和西澳州珀斯的分销中心。公司拥有锅炉工、仓库发货、销售和行政人员团队，所有订单均通过这些地点处理和交付，销售团队可为您提供产品规格和应用相关的咨询服务。

我们现场库存约 1000 吨（超过 5000 台附件），适用于 1 吨至 360 吨的挖掘机、轮式装载机、农业机械和拆除设备，多数产品可实现次日发货。同时，我们还是 BYG 公司的分销商，库存齐全的 BYG FUTURA 系列接地工具（G.E.T.）零件，适用于挖掘机、推土机、平地机、轮式装载机等多种设备。团队可根据客户具体需求定制附件，并与多家全国性和区域性货运公司合作，为各地客户提供高效经济的货运解决方案。



FHF FISHBURN HEAVY FABRICATION
ROOATTACHMENTS
EAGLE ATTACHMENTS
ABF HEAVY FABRICATION
FHI FISHBURN HEAVY INDUSTRIES
STEC FHF

189 2005 1526
Endy_deng@fishburnhf.com
www.fishburnhf.com
福建省漳州开发区
闽江路3号1号厂房











189 2005 1526
Endy_deng@fishburnhf.com
www.fishburnhf.com
福建省漳州开发区
闽江路3号1号厂房



漳州菲什伯恩机械制造有限公司：100% 澳洲独资

菲什伯恩机械制造有限公司是我们落地中国漳州的生产基地，由创始人詹姆斯·菲什伯恩(James Fishburn)亲自布局。基地为澳大利亚全资所有，由常驻中国的负责人詹姆斯(James)直接管理运营。工厂从最初的小型产线，逐步发展为占地28,000平方米的现代化生产园区，现有近百名来自多国的员工，全员专注为FHF品牌生产高品质属具。

钢材与材料

自有工厂让我们能够严格把控原材料质量：钢材仅采购自中国顶尖钢铁生产商——南京钢铁集团（Nisco），其钢材采用FMG集团的澳大利亚铁矿石炼制，供应我们所需的所有钢板、圆钢、钢管和方管；同时严格筛选铸件和液压缸本地供应商，确保符合我们的高质量标准。附件所用密封件和轴承均来自NOK、NSK、INNA和FAG等知名品牌，且我们在中国、澳大利亚和新西兰分销BYG产品，所有配件均有库存，方便维护。

设备

产品质量是我们的首要任务，为此我们购置了高品质先进设备：

- 松下焊机和进口神钢焊丝，确保焊缝坚固耐用，生产线还集成了松下自动化机器人焊接系统；
- HG Farley Laser Lab 激光切割机（12 米可切换工作台）和大族激光切割机（12米可切换工作台），可在内部完成所有钢材仿形切割，切割质量远超传统气割，且能实现一工作台切割、另一工作台装卸钢材的同步作业；
- 160 吨、250 吨、600 吨、1000 吨、2000 吨、4000 吨和 8000 吨数控液压机及数控卷板设备（可处理厚度达 360 毫米的钢板），能够加工甚至最大型附件的外壳和其他部件；
- 工厂整合了精密锯切、铣削和钻孔设备，以确保高效率生产。CNC 锯切设备能够提供无毛刺且精准的切割效果；铣床配备高精度光学尺，用于严格控制平面度。此外，我们的钻孔设备采用高精度主轴，确保孔位一致性，并支持大批量生产。
- 数控车床和加工中心，可在内部生产所有销轴和轴套；
- 两条自动化烤漆喷涂生产线，确保所有附件表面光洁，户外存放也不易生锈。

189 2005 1526
Endy_deng@fishburnhf.com
www.fishburnhf.com
福建省漳州开发区
闽江路3号1号厂房


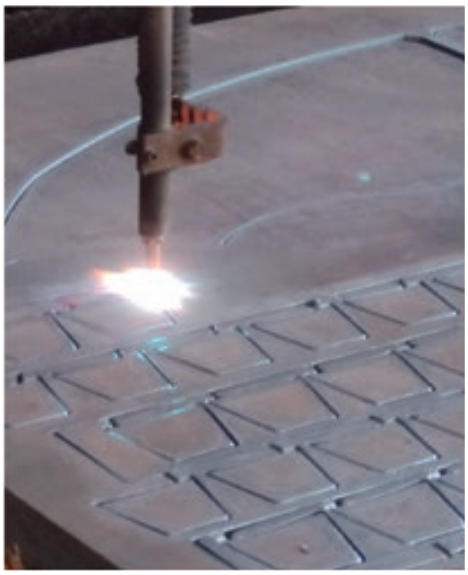








189 2005 1526
Endy_deng@fishburnhf.com
www.fishburnhf.com
福建省漳州开发区
闽江路3号1号厂房









189 2005 1526
Endy_deng@fishburnhf.com
www.fishburnhf.com
福建省漳州开发区
闽江路3号1号厂房










ROOATTACHMENTS
FHF FISHBURN HEAVY FABRICATION

189 2005 1526
Endy_deng@fishburnhf.com
www.fishburnhf.com
福建省漳州开发区
闽江路3号1号厂房

工程机械及重型土方属具制造



挖掘机
重型岩石斗

- 选用调质高强度耐磨钢打造，专为采石场、矿山等严苛工况下的硬岩挖掘作业量身设计，可根据实际作业环境定制专属耐磨组件，适配性更强。
- 标准配置：侧刀板（NM400）、底部耐磨条（NM400）、主刀板（NM400）、螺栓连接边齿、侧耐磨保护块及主刀板保护块、4140钢销轴。
- 可选配置：客户指定接地工具（GET）、内耐磨板（NM400）、侧刀板耐磨条、耳板正面耐磨条、白口铸铁耐磨组件、升级为 NM500钢耐磨组件。

标准配置

- 侧刀板 - NM400
- 底部耐磨条 - NM400
- 主刀板 - NM400
- 螺栓连接边齿
- 侧耐磨保护块及主刀板保护块
- 4140钢销轴

可选配置

- 客户指定接地工具（GET）
- 内耐磨板 - NM400
- 侧刀板耐磨条
- 耳板正面耐磨条
- 白口铸铁耐磨组件
- 升级为NM500耐磨组件







189 2005 1526
Endy_deng@fishburnhf.com
www.fishburnhf.com
福建省漳州开发区
闽江路3号1号厂房

工程机械及重型土方属具制造



挖掘机
超重型岩石斗

- 专为极强磨损工况研发打造，主体结构采用NM400高强度钢升级加固，全系列耐磨部件均标配升级为NM500耐磨钢，抗冲击、耐磨损性能大幅提升。
- 配备全套白口铸铁耐磨组件（含防磨条、耐磨块），全面覆盖斗齿、适配器、耳板、主刀板及侧刀板等关键部位，形成多重防护，延长设备使用寿命。







ROOATTACHMENTS
FISHBURN HEAVY FABRICATION

189 2005 1526

Endy_deng@fishburnhf.com

www.fishburnhf.com

福建省漳州开发区
闽江路3号1号厂房

工程机械及重型土方属具制造



挖掘机
通用斗

- 提供多规格宽度选型，可精准匹配各类挖沟、土方等多样化作业需求。核心耐磨部件配置如下：
- 主刀板、侧刀板：NM400 材质。
- 后侧外部耐磨条：NM400 材质。
- 侧面外部耐磨板：NM400 材质。
- 采用螺栓式连接式边齿设计，拆装便捷，维护成本更低。







189 2005 1526
Endy_deng@fishburnhf.com
www.fishburnhf.com
福建省漳州开发区
闽江路3号1号厂房

工程机械及重型土方属具制造



挖掘机
泥斗

- 采用双曲率流线型设计，有效减少作业过程中斗体阻力，提升泥浆、边坡工况下的作业效率。
- 耳板贯穿斗体头部，强化整体结构强度，可应对复杂工况下的高强度作业需求。
- 主刀板、侧刀板、侧板、耐磨条等全系列耐磨部件，均选用Bisalloy调质耐磨钢制造，耐磨抗冲击性能优异。
- 配备可翻转螺栓式连接副刀板，双向可用，延长使用寿命，且拆装维护便捷。







ROD ATTACHMENTS
FHF FISHBURN HEAVY FABRICATION

189 2005 1526

Endy_deng@fishburnhf.com

www.fishburnhf.com

福建省漳州开发区
闽江路3号1号厂房

工程机械及重型土方属具制造



挖掘机
骨架式筛网斗

- 核心结构部件均采用NM400高强度耐磨钢制造，包括主刀板、侧刀板、侧板、侧耐磨板及垂直筋，确保筛分作业中的耐磨抗冲击性能。
- 结构设计强化：水平筋焊接贯穿垂直加强筋中心，提升整体结构稳定性与承载能力。
- 规格配置灵活：标准网格间距提供三种选择：75×75 毫米、70×140 毫米、140×140毫米。
- 支持网格间距定制化服务，精准匹配不同筛分作业需求。
- 可选配件：边齿、螺栓式副刀板、斗齿及适配器。







ROOATTACHMENTS

FHF
FISHBURN HEAVY FABRICATION

189 2005 1526

Endy_deng@fishburnhf.com

www.fishburnhf.com

福建省漳州开发区
闽江路3号1号厂房

工程机械及重型土方属具制造



挖掘机
液压摇摆斗

- 适配范围广泛，可匹配 1.7 吨至 70 吨级设备，满足不同吨位的泥浆作业需求。
- 全尺寸机型均标配双缸驱动设计，动力输出均衡稳定，确保倾斜动作精准可控。
- 所有规格均可实现45度双向倾斜，作业角度灵活，适配泥浆转运、边坡修整等多样化场景。
- 前部配备大型防溢挡板，有效减少泥浆及物料洒落，同时为液压缸提供全方位防护，延长液压系统使用寿命。







ROD ATTACHMENTS

FHF
FISHBURN HEAVY FABRICATION

189 2005 1526

Endy_deng@fishburnhf.com

www.fishburnhf.com

福建省漳州开发区
闽江路3号1号厂房

工程机械及重型土方属具制造



挖掘机
机械抓夹

0.8T TO 120T

- 适配物料广泛，可高效搬运木材、原木、废料、岩石、碎石等多种类型物料，满足基建、矿山、清运等多场景作业需求。采用坚固耐用的箱式爪设计，结构稳定，可从容应对各类严苛工况。
- 核心材质选用调质钢，强度与耐磨性双重升级，延长设备使用寿命。
- 全润滑设计，刚性臂配备可更换轴套，维护便捷，作业流畅性更佳。
- 支持恶劣环境定制，可配备专属耐磨组件，强化复杂工况适应性。
- 可选配带快速释放头部的刚性臂，大幅降低人工操作强度，提升作业效率。





Quick Release Stiff Arm



Stiff Arm with quick release head Available to avoids heavy manual handling issues



ROD ATTACHMENTS
FHF FISHBURN HEAVY FABRICATION

189 2005 1526

Endy_deng@fishburnhf.com

www.fishburnhf.com

福建省漳州开发区
闽江路3号1号厂房

工程机械及重型土方属具制造



挖掘机
液压抓夹

- 适配性广泛，可高效搬运木材、原木、废料、岩石、碎石等多种物料，满足基建、矿山、物料清运等多场景作业需求。
- 液压软管经专业防护固定处理，有效降低作业过程中的损坏风险，保障液压系统稳定运行。
- 液压缸内置式箱式结构，防护性更强，避免外力冲击造成部件损伤。
- 8 吨及以上型号的外壳与爪部均采用NM400高强度耐磨钢，强度与耐磨性优异。
- 5 吨及以上型号标配双缸驱动，动力输出均衡，夹持力更强劲。







ROD ATTACHMENTS

FHF
FISHBURN HEAVY FABRICATION

189 2005 1526

Endy_deng@fishburnhf.com

www.fishburnhf.com

福建省漳州开发区
闽江路3号1号厂房

工程机械及重型土方属具制造



挖掘机
旋转抓夹

- 可高效搬运木材、原木、废料、岩石、碎石等多种物料，满足基建、矿山、物料清运、港口装卸等多场景作业需求。
- 采用 360 度全角度旋转设计，抓取、转运、卸料动作灵活连贯，大幅提升作业便捷性与空间适应性。
- 液压缸采用全封闭结构设计，有效隔绝粉尘、杂质及外力冲击，显著降低损坏风险，保障设备稳定运行。
- 支持恶劣环境定制，可配备专属耐磨组件，强化复杂工况适应性。
- 配备可更换式接地工具（GET），便于维护更换，延长整体设备使用寿命。





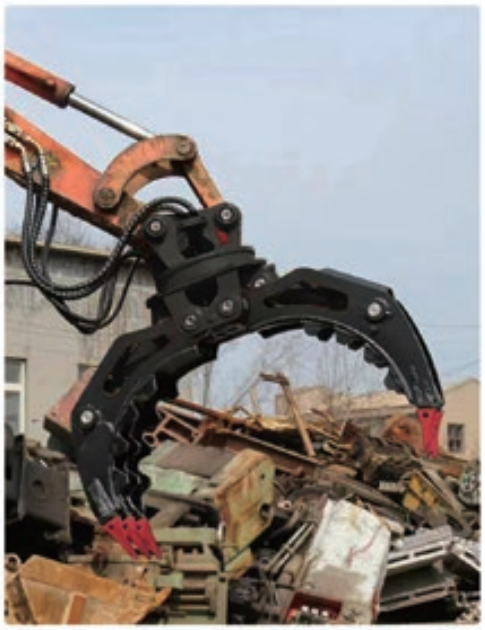

ROOATTACHMENTS
FHF
FISHBURN HEAVY FABRICATION

189 2005 1526

Endy_deng@fishburnhf.com

www.fishburnhf.com

福建省漳州开发区
闽江路3号1号厂房

工程机械及重型土方属具制造



挖掘机
拇指夹

- 安装便捷高效，无需更换设备附件，可快速适配挖掘机使用。
- 物料搬运灵活，配合挖斗可轻松夹持、搬运岩石、树木、管道等多种不规则物料。
- 枢轴区域采用强化设计，有效增强核心受力部位的承载能力与抗冲击性能，确保高强度作业下的结构稳定性与使用寿命。





ROOATTACHMENTS

FHF
FISHBURN HEAVY FABRICATION

189 2005 1526

Endy_deng@fishburnhf.com

www.fishburnhf.com

福建省漳州开发区
闽江路3号1号厂房

工程机械及重型土方属具制造



挖掘机
抓夹式斗

- 二合一设计，集挖掘斗与抓斗功能于一体，无需频繁更换设备附件，大幅提升作业连贯性与效率。
- 可匹配 1.7 吨至 36 吨级工程机械，满足不同吨位设备的挖掘、抓取双重作业需求。
- 钳口采用大开口设计，可轻松抓取大型物体及不规则物料，适配性更强。
- 选用更高等级优质钢材打造，在保证结构坚固性、抗冲击性的同时，实现斗体轻量化设计，降低设备作业负荷。







ROOATTACHMENTS

FHF
FISHBURN HEAVY FABRICATION

189 2005 1526

Endy_deng@fishburnhf.com

www.fishburnhf.com

福建省漳州开发区
闽江路3号1号厂房

工程机械及重型土方属具制造



挖掘机
重型松土器

- 专为矿山、基建等严苛作业工况设计，具备极强的破岩、松土能力，可从容应对坚硬岩层、密实土壤等复杂作业环境。
- 适配范围极广，可匹配 0.8 吨至 120 吨级全系列挖掘机，满足不同吨位设备的破岩松土作业需求。
- 松土器齿支持快速更换，维护便捷。
- 13 吨及以上型号标配柄护罩，有效保护松土器柄部免受外力冲击与磨损，延长设备使用寿命。







189 2005 1526
Endy_deng@fishburnhf.com
www.fishburnhf.com
福建省漳州开发区
闽江路3号1号厂房

工程机械及重型土方属具制造



挖掘机
耙子

- 功能覆盖全面，可高效完成快速清理、植被管理、土壤 / 岩石筛分及杂树、丛生植物清除等多种作业。
- 采用弧形齿设计，能最大化输出挖掘力，提升物料抓取与转运的便捷性。
- 齿部选用NM400高强度耐磨钢制造，有效防止作业过程中齿部弯曲变形，同时减少磨损，延长使用寿命。







ROOATTACHMENTS

FISHBURN HEAVY FABRICATION

工程机械及重型土方属具制造

189 2005 1526

Endy_deng@fishburnhf.com

www.fishburnhf.com

福建省漳州开发区
闽江路3号1号厂房



挖掘机
重型根耙

- 专为树桩、树根清除作业设计，拔除效率高，作业精准度优异，可轻松应对各类顽固根茎，降低作业强度。
- 动力性能强劲，输出功率稳定，能高效完成大面积场地的树根、树桩清理作业，大幅提升场地整理效率。
- 齿部支持快速拆卸更换，维护流程简便，有效降低设备维护成本，同时延长整体使用寿命。
- 齿部选用高强度耐磨材质，抗冲击、耐磨损性能优异，适配复杂场地作业需求。







189 2005 1526
Endy_deng@fishburnhf.com
www.fishburnhf.com
福建省漳州开发区
闽江路3号1号厂房



挖掘机
平地机

- 可高效完成景观美化、场地平整、地面刮削、精准找平及地形塑形等多种作业。
- 采用加宽刃口设计，有效增大作业接触面积，显著提升地面找平效率与作业平整度。
- 刃口采用螺栓连接式设计，支持快速拆卸更换，降低设备维护成本。







189 2005 1526
Endy_deng@fishburnhf.com
www.fishburnhf.com
福建省漳州开发区
闽江路3号1号厂房

工程机械及重型土方属具制造



挖掘机
清扫机

- 无需额外配置专用设备，利用现有挖掘机即可高效完成废料、粉尘、碎石等物料清理作业。
- 规格选择灵活，提供 1200 毫米、1500 毫米、1800 毫米三种标准宽度配置。
- 扫帚刷毛选用耐磨材质，清扫效果优异，使用寿命长，兼具实用性与经济性。





189 2005 1526
Endy_deng@fishburnhf.com
www.fishburnhf.com
福建省漳州开发区
闽江路3号1号厂房



挖掘机
液压破碎锤

- 可精准匹配 1 吨至 36 吨级挖掘机，满足不同吨位设备的破岩、破碎作业需求。
- 功率重量比高，动力输出强劲且能耗更经济，破碎效率远超同级别产品。
- 采用封闭外壳设计，有效阻隔作业噪音，改善施工环境。
- 标配尖锥型、扁凿型两种镐头，可根据破碎物料（岩石、混凝土、钢筋等）灵活切换。
- 可选配自动润滑系统，减少部件磨损，降低维护频率，延长设备使用寿命。







ROD ATTACHMENTS
FHF FISHBURN HEAVY FABRICATION

189 2005 1526

Endy_deng@fishburnhf.com

www.fishburnhf.com

福建省漳州开发区
闽江路3号1号厂房

工程机械及重型土方属具制造



挖掘机
打桩机

- 作业效率卓越，可在数秒内完成立柱安装，大幅缩短施工周期，降低人工成本。
- 适配性极强，兼容标准挖掘机挂接装置，无需额外改装设备，可灵活适配多种型号挖掘机，通用性突出。
- 整体结构采用高强度钢材打造，抗冲击性强，振动控制优异，作业稳定性高。
- 核心部件经过强化处理，耐磨耐用，延长设备使用寿命，适配高强度、高频率打桩需求。





189 2005 1526
Endy_deng@fishburnhf.com
www.fishburnhf.com
福建省漳州开发区
闽江路3号1号厂房

工程机械及重型土方属具制造

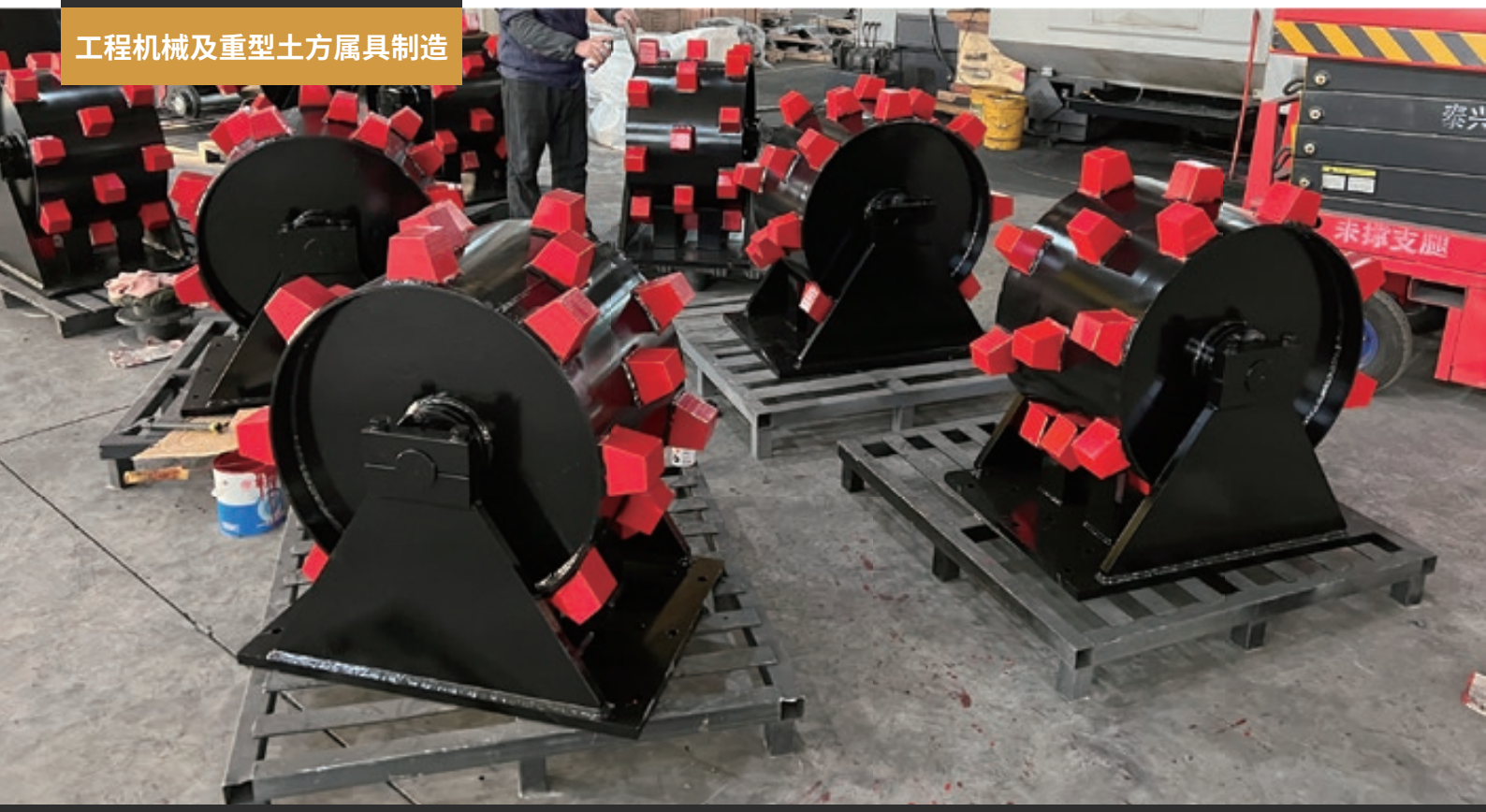

挖掘机
压实轮

- 推荐用于粘性土及级配良好的土壤工况。
- 采用螺栓连接支架板，安装牢固且拆装便捷，维护效率高。
- 配置重型全密封轴承，有效隔绝粉尘、泥水侵入，延长轴承使用寿命。
- 创新自清洁设计，减少土壤粘连。
- 兼容挖掘机与反挖掘机设备，可精准匹配 1.7 吨至 36 吨级机型，通用性极强。

提供两种型号选择，可根据不同土壤特性及投标要求灵活适配，所有型号均保持优质制造标准，结构坚固耐用，适配高强度压实作业需求。





RODATTACHMENTS

FHF
FISHBURN HEAVY FABRICATION

189 2005 1526

Endy_deng@fishburnhf.com

www.fishburnhf.com

福建省漳州开发区
闽江路3号1号厂房

工程机械及重型土方属具制造



挖掘机
液压夯实器

- 可高效将土壤、沙子、砾石等松散物料压实为稳定基层。
- 专为复杂工况设计，可便捷完成斜坡、沟渠等特殊区域的压实作业。
- 支持随动臂延伸范围灵活调整作业位置，适配不同作业半径需求。
- 兼容 1.7 吨至 16 吨级工程机械，可灵活匹配挖掘机等设备。





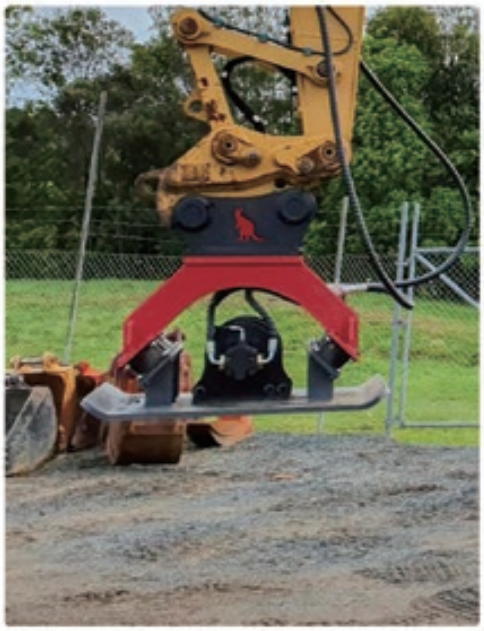

189 2005 1526
Endy_deng@fishburnhf.com
www.fishburnhf.com
福建省漳州开发区
闽江路3号1号厂房

工程机械及重型土方属具制造



挖掘机
半挂式快换装置

- 提高附件更换的安全性和效率。
- 专为小型挖掘机设计。
- 精准适配您的设备和附件。



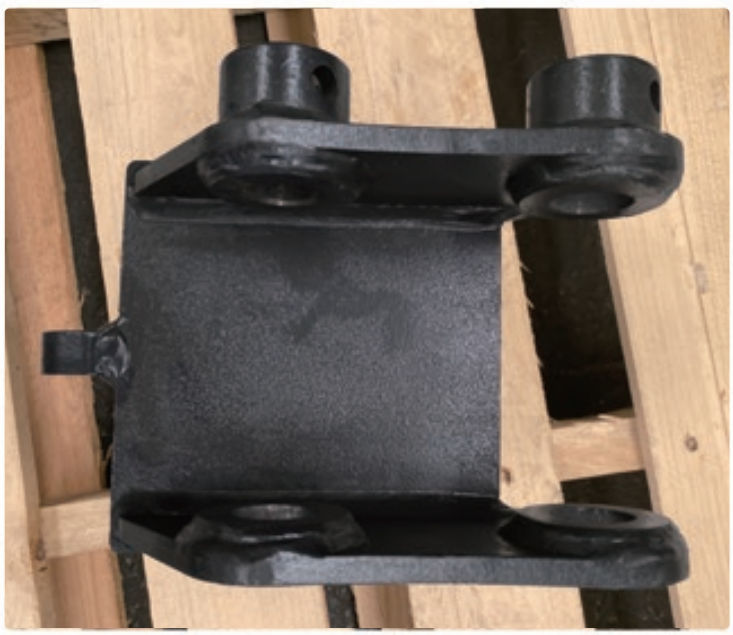

ROOATTACHMENTS
FHF
FISHBURN HEAVY FABRICATION

189 2005 1526

Endy_deng@fishburnhf.com

www.fishburnhf.com

福建省漳州开发区
闽江路3号1号厂房

工程机械及重型土方属具制造



挖掘机
摇摆头快换装置

- 提升附件更换效率与安全性，简化附件拆装流程，减少人工操作步骤。
- 专为小型挖掘机量身打造，结构设计紧凑，安装适配性强。
- 采用精准匹配设计，可根据不同品牌、型号的小型挖掘机及对应附件进行定制适配。





189 2005 1526
Endy_deng@fishburnhf.com
www.fishburnhf.com
福建省漳州开发区
闽江路3号1号厂房



轮式装载机
通用斗

- 适配范围广泛，可精准匹配从小型装载机至 CAT988K 等大型设备的全系列轮式装载机；
- 严格根据设备规格定制化制造，提供原厂连接器与销轴连接两种标准配置；
- 支持接地工具（GET）个性化选配，可按需选择斗齿或螺栓连接刃口；
- 针对复杂严苛工况，可额外配备耐磨组件，强化斗体耐磨抗冲击性能；
- 采用高强度调质钢板整体制造，强度与韧性兼具，抗变形、耐磨损性能优异，确保设备长期稳定运行。







ROOATTACHMENTS
FHF FISHBURN HEAVY FABRICATION

189 2005 1526
Endy_deng@fishburnhf.com
www.fishburnhf.com
福建省漳州开发区
闽江路3号1号厂房

工程机械及重型土方属具制造



轮式装载机
超重型岩石斗

- 专为采石场、坚硬岩石开采等极具挑战性作业环境设计，针对高强度岩石装载、破碎物料转运等严苛需求打造，保障极端条件下的稳定作业表现；
- 采用宽口流线型优化设计，最大限度降低装料过程中的物料阻力，提升装载效率；
- 斗体核心结构采用实心耐磨材料一体制造，基础耐磨性能大幅提升；
- 针对极端恶劣工况，可配备白口铸铁等高级耐磨组件，覆盖易磨损区域，延长使用寿命。





ROOATTACHMENTS
FHF
FISHBURN HEAVY FABRICATION

189 2005 1526

Endy_deng@fishburnhf.com

www.fishburnhf.com

福建省漳州开发区
闽江路3号1号厂房

工程机械及重型土方属具制造



轮式装载机
高位翻转斗

- 可根据不同作业需求和搬运物料特性进行定制，满足多样化的作业场景需求，如港口装卸、矿山转运、建筑工地物料搬运等。
- 独特的高位翻转结构设计，能够轻松延长轮式装载机的作业范围，可将物料装卸至更高的位置。
- 采用双缓冲液压缸，能够在翻转过程中提供平稳的动力支持，减少冲击力，保护设备和物料。
- 具备大容量斗设计，提高单位时间内的物料搬运量。





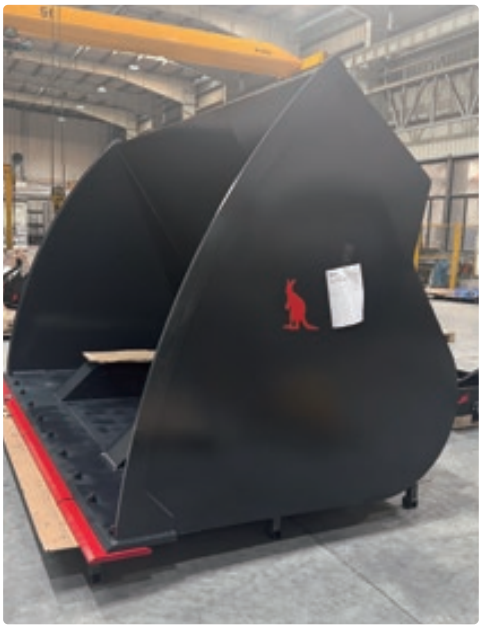

ROD ATTACHMENTS

FHF
FISHBURN HEAVY FABRICATION

工程机械及重型土方属具制造

189 2005 1526

Endy_deng@fishburnhf.com

www.fishburnhf.com

福建省漳州开发区
闽江路3号1号厂房



轮式装载机
货叉架

- 专为重型货物搬运设计，可高效承载并转运重型托盘、原木、料斗等各类物料。
- 固定齿设计，保障基础承载稳定性，滑架上设置多个锁止点，确保作业过程中货物不偏移、不松动。
- 浮动齿设计，可轻松调节齿距，精准适配不同尺寸货物，提升装载灵活性。
- 配备专业负载防护装置，大幅提升搬运大型、重型货物时的作业安全性。







ROD ATTACHMENTS
FHF FISHBURN HEAVY FABRICATION

189 2005 1526
Endy_deng@fishburnhf.com
www.fishburnhf.com
福建省漳州开发区
闽江路3号1号厂房

工程机械及重型土方属具制造



轮式装载机
原木抓斗

- 经最繁重伐木场严苛作业测试，专为整根原木分拣、搬运场景设计。
- 箱式框架结构，强度卓越，抗冲击、抗变形能力突出。
- 双缸驱动配置，动力响应灵敏，操作便捷高效。
- 支持定制化服务，可根据用户具体作业需求、装载机型号等个性化参数专属定制，适配性更强。







ROOATTACHMENTS

FISHBURN HEAVY FABRICATION

工程机械及重型土方属具制造

189 2005 1526

Endy_deng@fishburnhf.com

www.fishburnhf.com

福建省漳州开发区
闽江路3号1号厂房



轮式装载机
快速挂接装置

- 专为提升附件更换效率与安全性设计，减少人工干预，降低作业过程中的安全风险，显著提升设备切换作业效率。
- 支持驾驶室远程操控，操作人员无需离开驾驶室内即可完成附件快速切换。
- 可精准适配多种型号轮式装载机，连接牢固稳定，通用性与适配性极强。







ROOATTACHMENTS
FHF FISHBURN HEAVY FABRICATION
189 2005 1526
Endy_deng@fishburnhf.com
www.fishburnhf.com
福建省漳州开发区
闽江路3号1号厂房

工程机械及重型土方属具制造



轮式装载机
筛网斗

- 采用均匀分布的钢条设计，能够快速清除土壤中的杂物，提高筛分效率。
- 斗筋条、主刀板，侧板和侧刀板均采用NM400级钢材，抗磨损、抗冲击性能优异，延长了斗体的使用寿命。
- 可选配螺栓式连接边齿或者斗齿，满足不同作业需求。
- 标准垂直筋间距为 70 毫米，也可根据客户要求提供定制规格，灵活性强。
- 提供快速挂接和销轴连接两种方式，提高作业的便捷性。
- 容量范围在 1.5 至 3.0 立方米之间，可根据实际作业量选择合适的规格，满足不同工况的装载需求。





189 2005 1526
Endy_deng@fishburnhf.com
www.fishburnhf.com
福建省漳州开发区
闽江路3号1号厂房



轮式装载机
耙齿

- 专为植被管理、杂草清除等作业设计，精准适配轮式装载机，高效完成植被清理与场地规整需求。
- 采用弧形仿生结构设计，操控灵活性更佳，可灵活贴合地面起伏，减少作业阻力。
- 推力输出稳定且强劲，能够快速清理大面积区域的杂草、灌木、枯枝等植被，大幅提升场地整理效率。



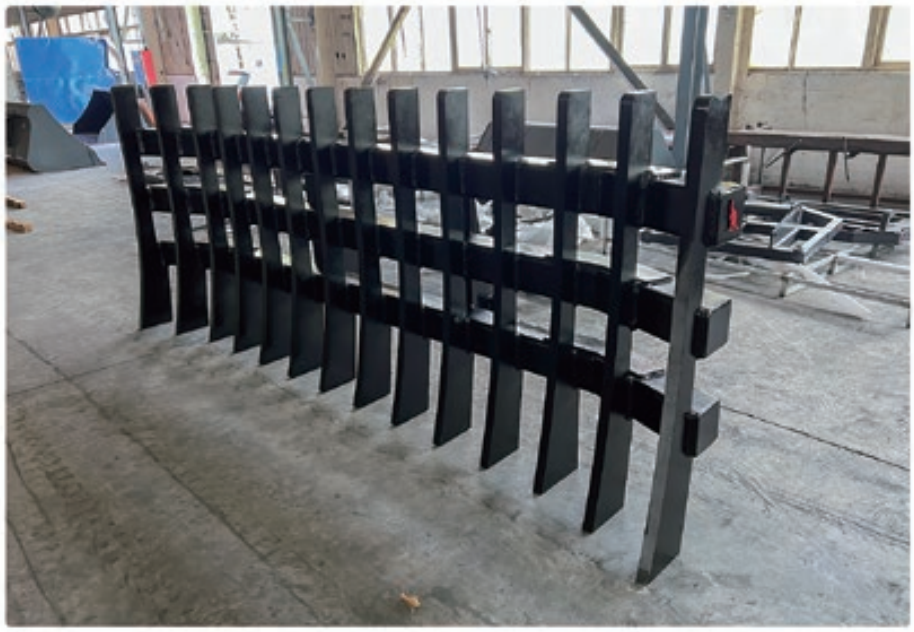

189 2005 1526
Endy_deng@fishburnhf.com
www.fishburnhf.com
福建省漳州开发区
闽江路3号1号厂房

工程机械及重型土方属具制造



滑移/拖拉机
耙齿

- 专为植被管理、杂草清除等作业打造，精准适配滑移装载机与拖拉机，能高效满足植被清理与场地规整的需求。
- 采用弧形仿生结构，操控灵活性大幅提升，可紧密贴合地面起伏，有效减少作业阻力。
- 推力输出稳定且强劲，能够快速清理大面积的杂草、灌木、枯枝等植被，极大地提升了场地整理效率。





ROOATTACHMENTS
FHF FISHBURN HEAVY FABRICATION

189 2005 1526

Endy_deng@fishburnhf.com

www.fishburnhf.com

福建省漳州开发区
闽江路3号1号厂房

工程机械及重型土方属具制造



滑移/拖拉机
货叉

- 专为重型货物搬运设计，可安全高效承载并转运重型托盘、原木、料斗等各类物料，满足不同行业重载搬运需求。
- 产品设计经过严格测试与权威认证，结构强度、承载性能及安全防护均符合行业高标准。
- 精准适配标准滑移装载机挂接装置，无需额外改装设备。
- 采用固定齿设计，滑架上设置多个锁止点，可根据货物尺寸灵活调节并牢固锁止，防止货物偏移滑动。
- 配备专业负载防护装置，有效限制超载风险，全方位提升大型、重型货物搬运过程中的作业安全性。







ROD ATTACHMENTS
FISHBURN HEAVY FABRICATION

189 2005 1526

Endy_deng@fishburnhf.com

www.fishburnhf.com

福建省漳州开发区
闽江路3号1号厂房

工程机械及重型土方属具制造



滑移/拖拉机
草捆叉

- 独特的四叉结构，专为草捆搬运设计，叉齿长度达 1100 毫米，采用可拆式设计，便于更换和维护。
- 配备 1830 毫米宽、1225 毫米高的后框架，为叉齿提供稳固的支撑，确保在搬运过程中草捆叉的稳定性。
- 叉齿采用鲜红色设计，在各种作业环境中都具有极高的可视性，能有效提醒操作人员和周围人员，减少作业安全隐患。
- 精准适配滑移装载机挂接、欧式挂接、Challenge挂接三种连接方式，通用性强，安装拆卸简便快捷。





ROOATTACHMENTS
FHF FISHBURN HEAVY FABRICATION

189 2005 1526
Endy_deng@fishburnhf.com
www.fishburnhf.com
福建省漳州开发区
闽江路3号1号厂房

工程机械及重型土方属具制造



滑移/拖拉机
草捆夹具

- 专为草捆高效搬运设计，大幅简化作业流程，提升草捆转运便捷性。
- 1800 毫米超宽开口设计，轻松适配不同规格草捆，无论是大型方捆还是圆捆，均可快速夹持。
- 夹具臂采用光滑表面处理工艺，接触草捆时受力均匀，最大限度减少对草捆包装的摩擦与挤压，保障草捆完整性。
- 精准兼容滑移装载机挂接、欧式挂接、Challenge挂接三种主流连接方式，适配不同机型需求。





RODATTACHMENTS
FHF
FISHBURN HEAVY FABRICATION

189 2005 1526
Endy_deng@fishburnhf.com
www.fishburnhf.com
福建省漳州开发区
闽江路3号1号厂房

工程机械及重型土方属具制造



滑移/拖拉机
挂钩式货叉抓夹

- 该产品是货叉的优质补充配件。
- 专为解决原木、管道及各类大型松散物品的搬运难题设计。
- 配备高性能液压缸，夹持压力强劲且输出均匀。
- 钳口集成齿状结构，大幅提升抓取摩擦力与咬合力，针对光滑管道、不规则原木等物料也能实现稳固夹持。
- 随附液压软管与接头，无需额外采购配件，连接快速便捷。
- 专为 FHF 附件货叉框架量身打造，采用顶部挂钩连接 + 底部螺栓固定的双重固定结构，安装流程简便，无需复杂改装。





ROOATTACHMENTS

FISHBURN HEAVY FABRICATION

189 2005 1526

Endy_deng@fishburnhf.com

www.fishburnhf.com

福建省漳州开发区
闽江路3号1号厂房

工程机械及重型土方属具制造



滑移/拖拉机
打桩机

- 专为立柱快速植入设计，依托高频冲击技术实现数秒内完成单根立柱安装。
- 采用标准化快速挂接结构，精准适配市面主流滑移装载机挂接装置。





189 2005 1526
Endy_deng@fishburnhf.com
www.fishburnhf.com
福建省漳州开发区
闽江路3号1号厂房



伸缩臂叉车
通用斗

- 采用标准化结构设计，精准适配市面所有品牌伸缩臂叉车。
- 提供多种容量梯度选择，可根据作业量大小、物料类型灵活匹配，适配砂石、土方、农作物、仓储货物等多种物料装载。





ROD ATTACHMENTS
FHF
FISHBURN HEAVY FABRICATION

189 2005 1526

Endy_deng@fishburnhf.com

www.fishburnhf.com

福建省漳州开发区
闽江路3号1号厂房

工程机械及重型土方属具制造



伸缩臂叉车
货叉架

- 专为重型货物搬运设计，可安全高效承载并转运重型托盘、原木、料斗等各类物料，满足不同行业重载搬运诉求。
- 产品设计经过严格测试与权威认证，结构强度、承载性能及安全防护均符合行业高标准。
- 配备专业负载防护装置，有效限制超载及货物偏移风险。
- 采用标准化结构设计，精准适配市面所有品牌伸缩臂叉车。





189 2005 1526
Endy_deng@fishburnhf.com
www.fishburnhf.com
福建省漳州开发区
闽江路3号1号厂房

工程机械及重型土方属具制造



伸缩臂叉车
草捆叉

- 采用标准化结构设计，精准适配市面所有品牌伸缩臂叉车。
- 专为草捆转运设计，优化的叉齿布局与长度设计，适配不同规格草捆搬运需求。
- 叉齿采用可拆卸式结构，磨损或损坏后可单独更换，无需整体更换叉体。





189 2005 1526
Endy_deng@fishburnhf.com
www.fishburnhf.com
福建省漳州开发区
闽江路3号1号厂房

FHF矿山作业应用系列产品

关于FHF矿山附件

- FHF附件采矿事业部通过材料创新和为硬岩采矿行业提供可靠客户服务，树立了坚实声誉。为延长附件使用寿命，我们采用顶级调质钢 —— 一种高强度低合金钢，具备传统钢材所没有的重量优势和耐磨性能。
- 我们有能力为所有吨位（最高达800吨）的设备制造附件，能够为任何采矿环境提供最先进的装载系统。从正挖掘机、挖掘机到装载机和推土机，FHF凭借现场RAMP维护和工厂原生钢制造积累的丰富经验，能够为任何应用场景提供完整解决方案。

接地工具（G.E.T.）供应商

- 我们提供来自供应商的全系列铸造斗唇和接地工具（G.E.T.）解决方案，无论您在何种地质环境作业（从硬岩到沙土），都能从海量产品中满足您的精准需求。

KOMATSU ESCO CQMS RAZER Mining's Edge CAT
MTG SYSTEMS VOLVO BYG QUALITY WEAR PARTS FHF FISHBURN HEAVY FABRICATION

ROOATTACHMENTS
FHF FISHBURN HEAVY FABRICATION

189 2005 1526

Endy_deng@fishburnhf.com

www.fishburnhf.com

福建省漳州开发区
闽江路3号1号厂房

工程机械及重型土方属具制造



FHF采矿斗

- 依托专业技术团队与采矿行业海量图纸、规格数据库，可为客户提供全流程定制化服务，从工况分析到方案设计、产品制造，全方位匹配采石场、矿山等场景的硬物料挖掘需求，确保解决方案的针对性与实用性。
- 采用有限元分析（FEA）技术进行附件设计与全面应力测试，精准模拟挖掘作业中的受力场景，优化结构布局与受力分配，结构强度与稳定性远超行业标准，保障极端工况下的长期稳定运行。
- 针对采矿现场多样化设备类型，提供标准化与定制化结合的连接方案。
- 斗体采用调质高强度耐磨钢整体制造，抗磨损、抗冲击、抗变形性能优异，专为采石场、矿山等硬物料挖掘场景设计。
- 支持根据具体作业环境（如物料硬度、磨蚀性）进一步定制材质厚度与强化结构。







RODATTACHMENTS
FHF
FISHBURN HEAVY FABRICATION

189 2005 1526

Endy_deng@fishburnhf.com

www.fishburnhf.com

福建省漳州开发区
闽江路3号1号厂房

工程机械及重型土方属具制造



矿用卡车车厢

- 采用高强度结构钢整体制造，优化材料配比与工艺设计，实现轻量化与抗磨损的完美平衡。
  所有型号均通过专业工程软件进行全面应力模拟测试，精准复刻矿山重载、颠簸、物料冲击等复杂作业场景下的受力状态，确保车厢在长期极端工况下的结构稳定性与使用寿命。
  提供全系列尺寸规格的自卸卡车车厢，从铰接式自卸卡车（ADT）到 CAT795 等大型固定框架卡车，均可实现精准适配。采用标准化与定制化结合的连接设计，针对不同品牌、型号的矿用卡车量身匹配安装接口，连接牢固稳定，安装便捷高效。



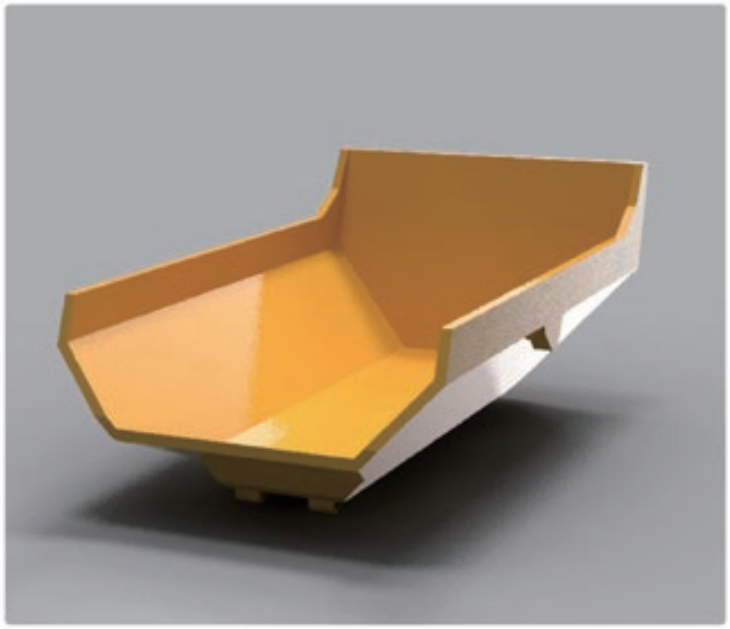

















FISHBURN HEAVY FABRICATION















FHF

FISHBURN HEAVY FABRICATION

















FISHBURN HEAVY FABRICATION















FISHBURN HEAVY FABRICATION